

Landschaftsplan Amt Bokhorst / Kreis Plön

Thematische Karte: Biotopkartierung des LANU

Legende:

-  Amts- und Gemeindegrenze
-  Kartierte Biotop mit fortlaufender Nummer
-  Wertvoller Doppelknick ("Redder")
-  Hochwertiges Kleingewässer
-  Sonstiges Kleingewässer
-  Naturnaher Wald
-  Extensives Grünland
-  Naturraumgrenze (ungefähre Abgrenzung)

Nachrichtliche Übernahme LN Stand 1980, verändert

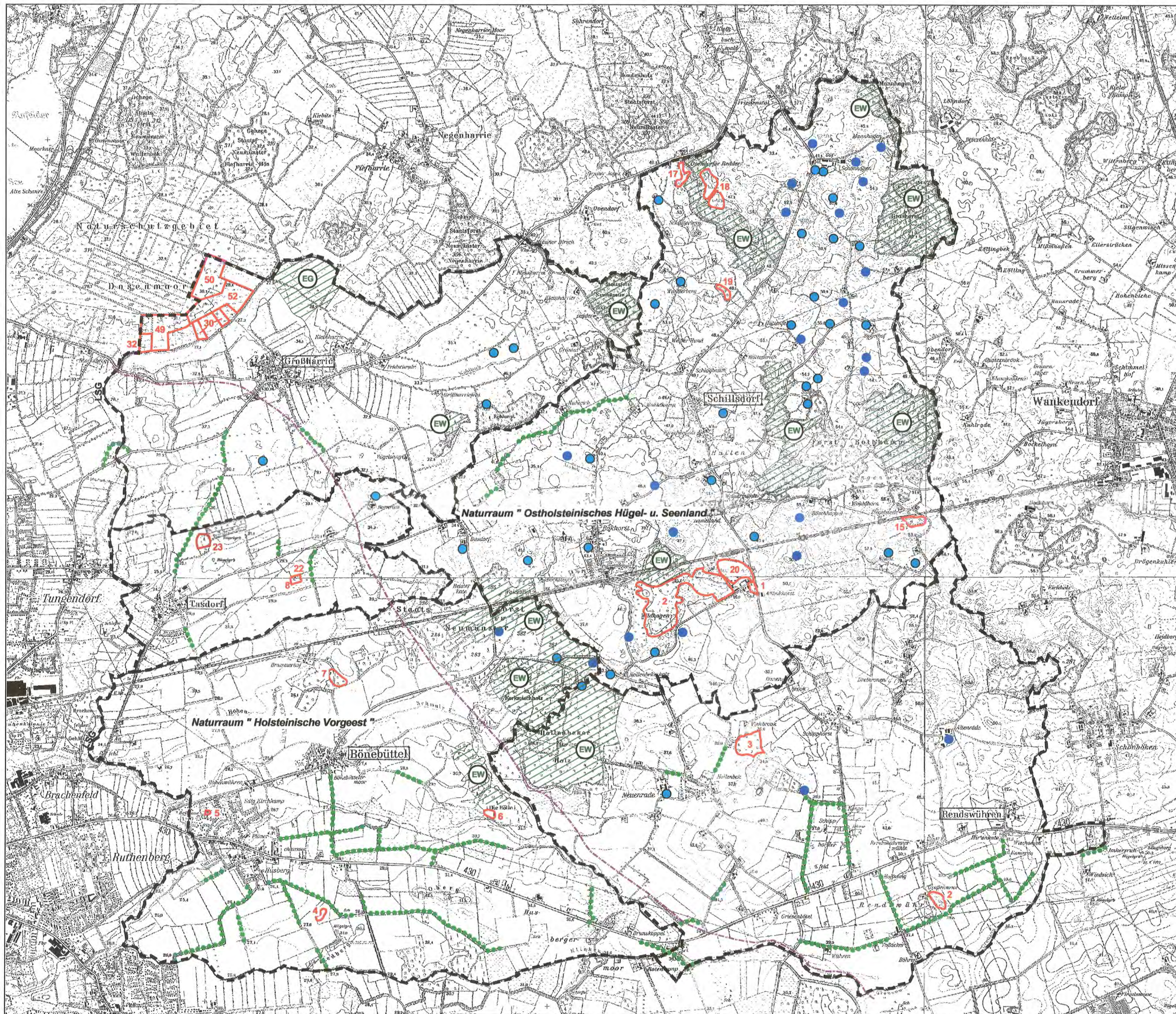
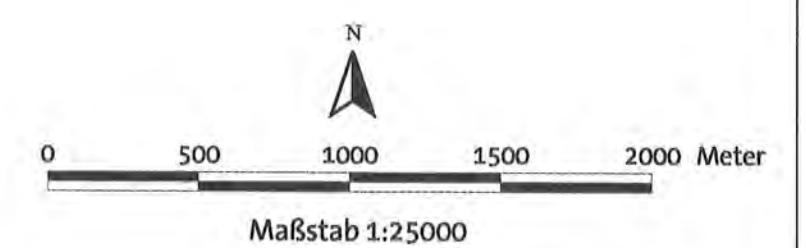

Grundlage: Topographische Landeskarten M 1 : 25.000
Mit freundlicher Genehmigung des Landesvermessungsamtes Schleswig-Holstein (Az.: 3-562.6 S 43/00)

Quelle: LN 1988; LANU 1996

Landschaftsplan Amt Bokhorst, Kreis Plön

Plan: Thematische Karte, Biotopkartierung des LANU
 Auftraggeber: Amt Bokhorst
 Auftragnehmer: Landwirtschafts-Consulting GmbH
 Bearbeitung: Dipl.-Biol. H. Sönnichsen, Dipl.-Ing. Landespf. S. Leibnitz
 Kartographie: Landwirtschafts-Consulting GmbH, Bereich GIS
 Bearbeitung: B. Greco, A. Will
 Datum: 02/2000
 Letzte Änderung: 01/2003



Landwirtschafts-Consulting GmbH
 Holstenstr. 106-108
 D-24103 Kiel
 Tel. 0431 9797-261
 Fax 0431 9797-116
 info@lc-kiel.de
 www.lc-kiel.de