









Landschaftsplan Amt Bokhorst / Kreis Plön

Thematische Karte:
Bodenarten

Legende :

-  Amts- und Gemeindegrenze
-  Sand
-  anlehmiger Sand / lehmiger Sand
-  anlehmiger Sand / lehmiger Sand, humos
-  starklehmiger Sand / sandiger Lehm
-  Lehm, humos
-  Moor
-  keine Schätzung

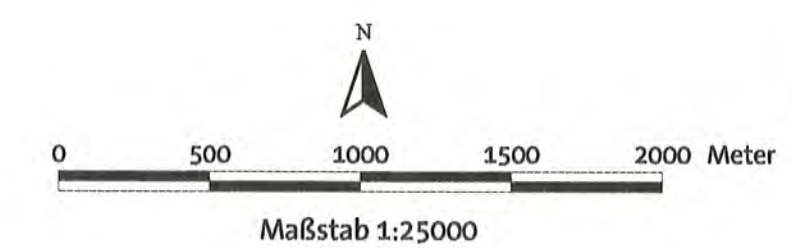
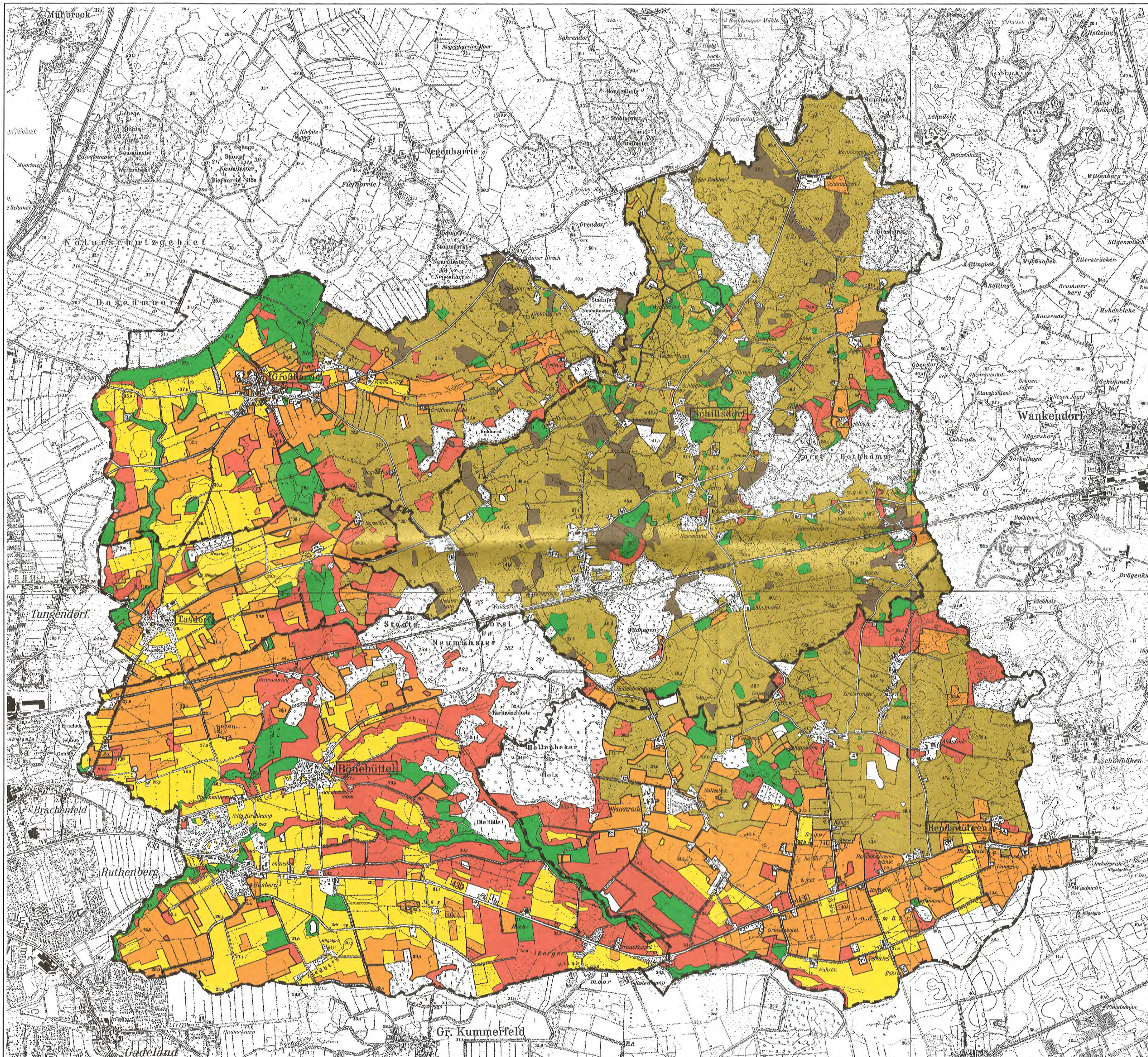

Landschaftsplan Amt Bokhorst, Kreis Plön

| | |
|------------------|--|
| Plan: | Thematische Karte, Bodenarten |
| Auftraggeber: | Amt Bokhorst |
| Auftragnehmer: | Landwirtschafts- Consulting GmbH |
| Bearbeitung: | Dipl.-Biol. H. Sörensen Dipl.-Ing. Landespfl. S. Leibnitz |
| Kartographie: | Landwirtschafts- Consulting GmbH Bereich GIS |
| Bearbeitung: | Zimmermann, Greco, Will |
| Datum: | 10/1999 |
| Letzte Änderung: | 01/2003 |



Landwirtschafts-
Consulting GmbH
Holstenstr. 106-108
D-24103 Kiel
Tel. 0431 9797-251
Fax 0431 9797-116
info@lc-kiel.de
www.lc-kiel.de

Grundlage: Topographische Landeskarten M 1:25.000
Mit freundlicher Genehmigung des Landesvermessungsamtes Schleswig-Holstein (Az.: 3-562.6.5 43/00)

Quelle: Katasteramt Neumünster